SCHOOL NEWSLETTER



Was steht an im Dezember 2026?

- 09.12. Weihnachtsmarkt an der IOM
- 15.12. & 18.12. Projekt Klasse 8a
- 21.12. & 22.12. Unterrichtsfrei
- 23.12. bis 31.12. Weihnachtsferien
- 28.12. Fachkräftebörse Zwickau/Rathaus
- Welcome 2027!
- 04.12 Der Zahnarzt kommt. Klassen 5 &7
- 04.12. & 05.12. TdoT Westsächsische HS Zwickau

SCHOOL NEWSLETTER



Was steht an im September 2026?

- 17.08. Schulstart
- 19.08. Chinesische Schüler an der IOM
- 20.08. Elternabend Klassen 10
- 02.09. Exkursion nach Buchenwald Klasse 10b
- 24.08. Elternabend Klassen 8a & 8b
- 25.08. TSK Schnuppern Bundeswehr Klassen 8
- 31.08. Eletrnabend Klassen 7 & 8c

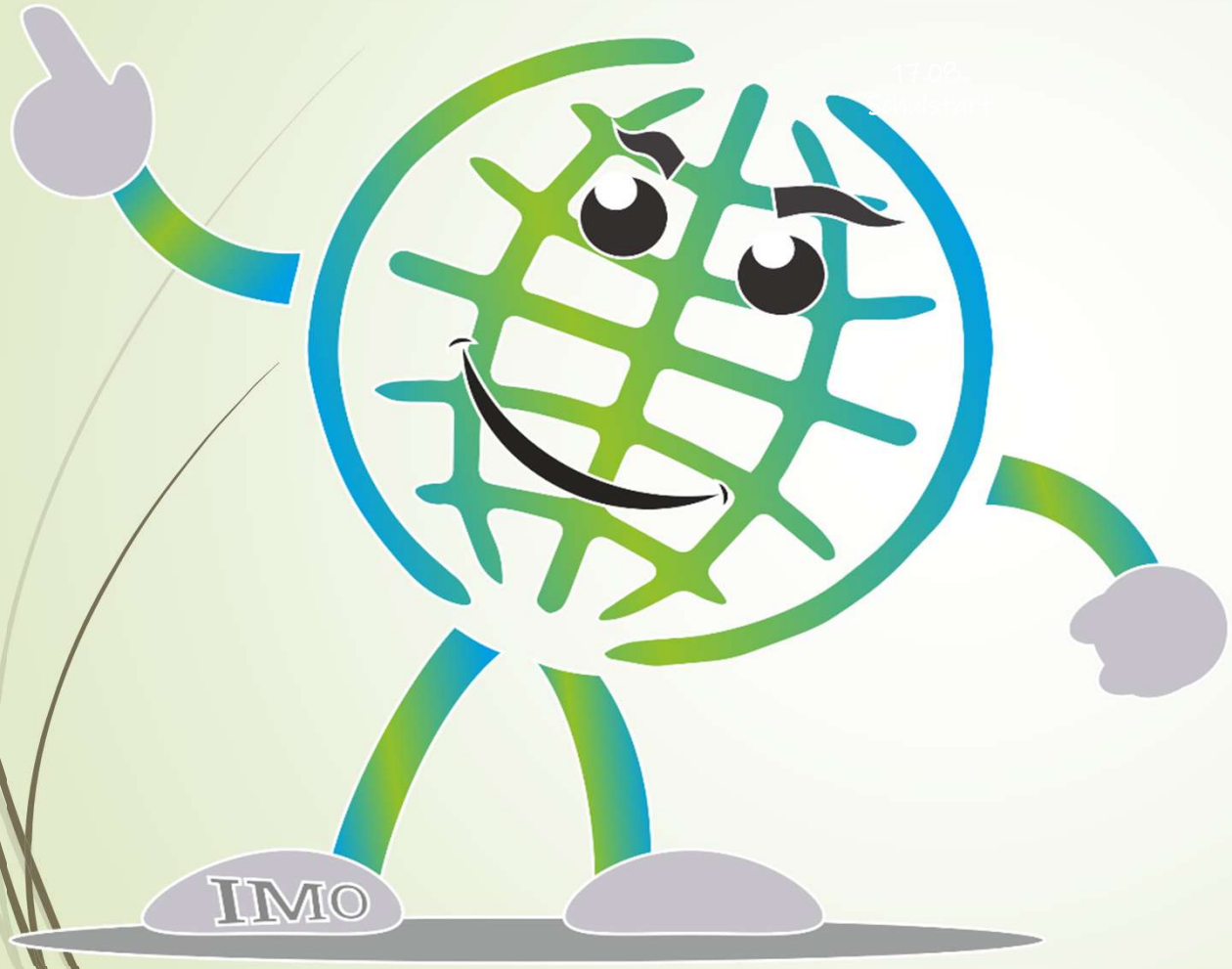

School Newsletter

02.09.2026

Exkursion nach
Buchenwald
Klasse 10b